

# ARQUITECTURA de marca

■ Un equipo de jóvenes proyectistas liderados por los arquitectos Alejandro Amoedo, Lucas D'Adamo Baumann, Hernán Montes de Oca, Rodrigo Román y Luis Brazzola, producen obras de autor con la marca Vanguarda

**U**n proyecto Vanguarda, independientemente de su imagen, siempre será una “obra de autor” en la que se reconocerá un lenguaje no atado a las rutinas de la moda, a “lo que se usa”, sino un diseño hecho a medida para sus propietarios y con alta calidad proyectual.

Vanguardia, empresa destacada entre los más jóvenes estudios de arquitectura y construcción del país, se instaló a fuerza de talento como un claro referente del hábitat moderno de alta gama.

La obra que se muestra en estas páginas es el resultado de un constante juego adentro-afuera. El ojo se deja atrapar por el encanto





La riqueza espacial de este proyecto permite encontrar estímulos visuales desde cualquier ángulo. Los paños transparentes aportan el paisaje exterior, disfrutable en doble altura. El atractivo hogar central, realizado con piedra y líneas netas, convoca miradas



que proponen los grandes cristales al mostrar, desde afuera, locales con lograda espacialidad y gran calidad estética, y desde el interior, visuales abiertas al jardín. El juego se complementa con una mesurada paleta tonal que permite el lucimiento de objetos y materiales.

La silueta estilizada de la escalera de hormigón y madera capta miradas como una obra de arte, y el hogar central, de piedra, convoca y



aviso



Maderas duras, travertino y cristales fueron los materiales utilizados por los proyectistas para construir un interior sumamente elegante, casi minimalista y confort de alta calidad. La piscina, muy cercana a la casa, integra la presencia del agua al proyecto



protagoniza la puesta organizando la circulación a su alrededor.

El tratamiento espacial de las plantas propone un estilo de vida que disfruta de todo el edificio, sin áreas negadas pero sin integración invasiva.

El lenguaje clásico exterior asume rasgos más audaces en la fachada posterior, con la incorporación del espejo de agua de la pileta prácticamente pegado a la casa, y una sumatoria de espacios semicubiertos y descubiertos destinados a funciones familiares y sociales. ■



El correlato de los espacios exteriores, descubiertos y semicubiertos, propone diferentes situaciones de uso, según el momento. Un jardín posterior estudiado y resuelto en función de las distintas necesidades de los habitantes

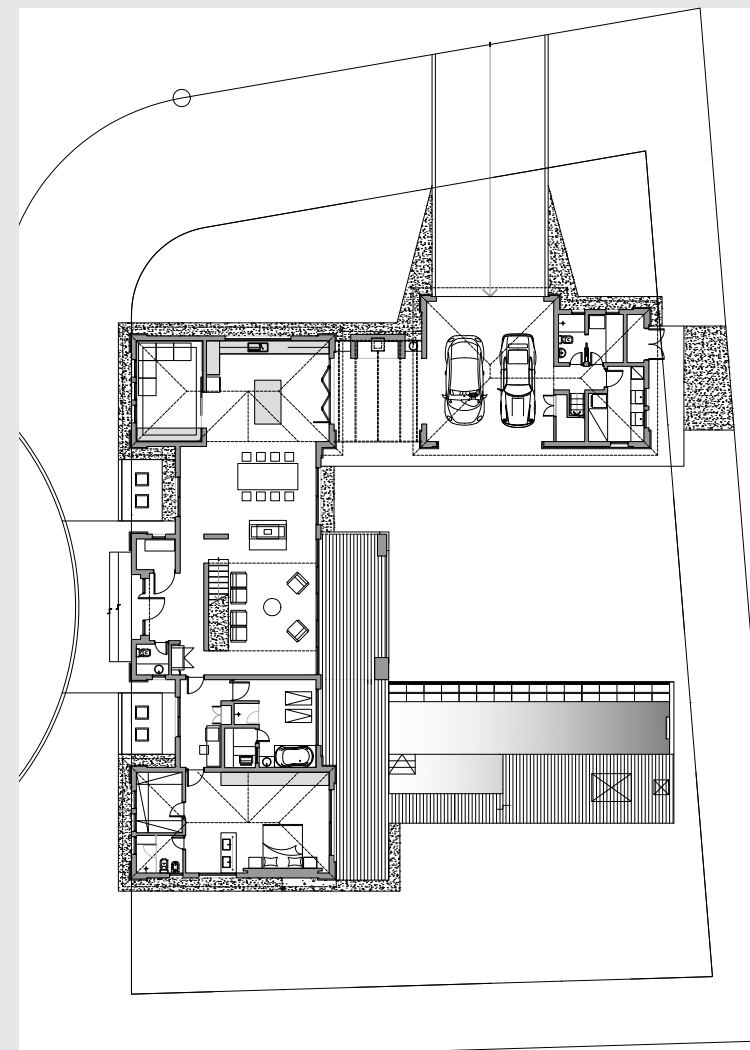

PB: porche, hall dist., living comedor con hogar, cocina, com. diario, pérgola, garaje para dos autos, dep. de servicio, lavadero. Escritorio, toilette, suite con vestidor, deck. Superficie total cubierta: 229.92 m<sup>2</sup>. Superficie total semi cubierta: 82.8 m<sup>2</sup>.

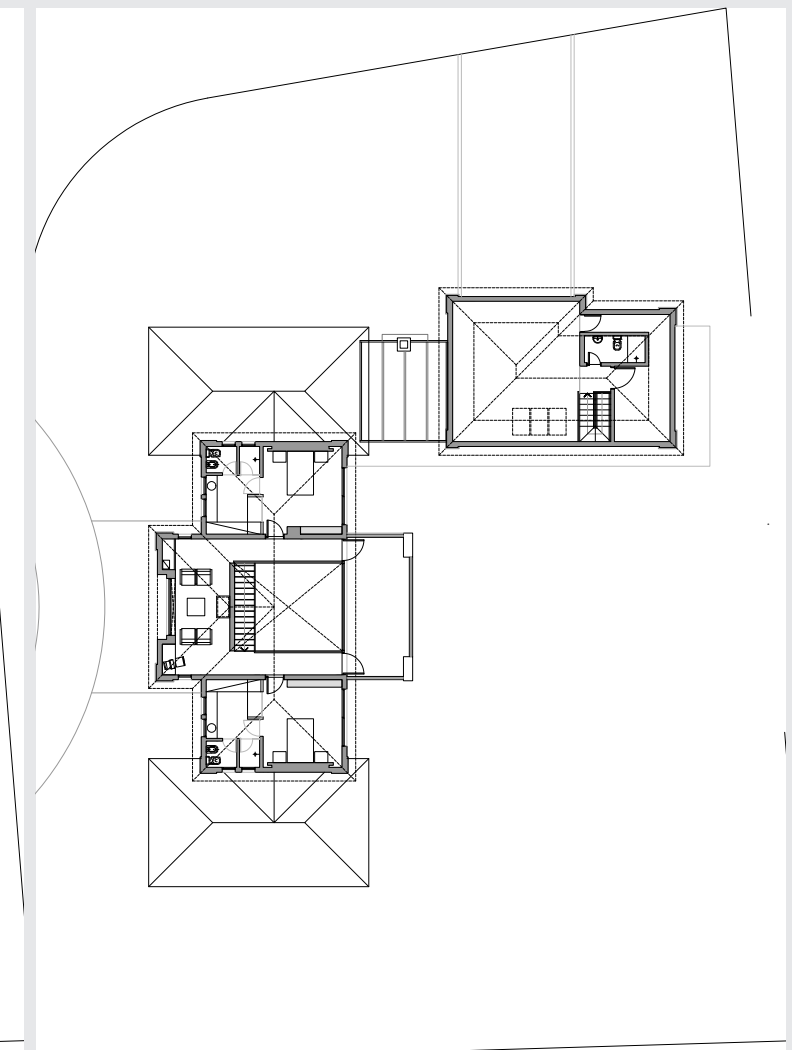

PA: dos suites, hall con balcón al estar, terraza al jardín post. En sector separado: playroom y toilette. Superficie total cubierta: 113.41 m<sup>2</sup>. Superficie total descubierta terraza: 18.07 m<sup>2</sup>.

FICHATECNICA

- **Obra:** vivienda unifamiliar
- **Ubicación:** Casco de Leloir, Moreno
- **Año de construcción:** 2008
- **Superficie total:** 444 m<sup>2</sup>
- **Proyecto, dirección de obra y construcción:** Vanguarda Architects : Tres Arroyos 329, Haedo, Parque Industrial La Cantábrica (B1706FWC), prov. de Buenos Aires
- **Telefax:** 4628-2073 (líneas rotativas)
- **E-mail:** [info@vanguardia.com.ar](mailto:info@vanguardia.com.ar)
- **Página web:** [www.vanguardia.com.ar](http://www.vanguardia.com.ar)

**Desarrollo:** En PB, porche, hall dist., living comedor con hogar, cocina, com. diario, pérgola, garaje para dos autos, dependencias de servicio, lavadero. Escritorio, toilette, suite con vestidor, deck.

En PA, dos suites, hall con balcón al estar, terraza al jardín posterior, playroom, toilette.



aviso